



IMÁGENES DEL AGN

Grupo documental 274

Colección Felipe Teixidor

Carlos Contreras Servín

Presentación

El domingo 8 de abril de 1906, el presidente Porfirio Díaz realizó una visita a los trabajos de excavación y remodelación de las ruinas arqueológicas de San Juan Teotihuacán. El medio de transporte utilizado fue el Tren Presidencial –cuya máquina era la número 34– (ver fotografía 1). Lo acompañaban don Ramón Corral, secretario de Gobernación, el licenciado Justo Sierra, secretario de Instrucción Pública, el mayor Porfirio Díaz, el mayor Manuel García Cuéllar, el capitán Armando Santa Cruz y, como conductor, el señor Guillermo Reyes. El tiempo del trayecto fue de una hora, desde la Ciudad de México.

El primer magistrado fue recibido en la estación de San Juan Teotihuacán (ver fotografía 2) por los señores Leopoldo Batres, inspector y conservador de monumentos arqueológicos, y Salvador

Batres, por el coronel Antonio M. Escudero, jefe militar del lugar, por Eugenio Crombé, por el doctor Pedro Cázares, presidente municipal, y por el señor Roberto Camacho. *El Imparcial* del lunes 9 de abril de ese año nos dice que muchos indígenas lo vitorearon a su llegada y que el Décimo Regimiento de Caballería, "que se hallaba tendido detrás de la estación, presentó armas" (ver fotografías 3, 4, 26, 27, 28, 29, 30, 31, 32, 33, 34 y 35), mientras que a lo lejos se escuchaba el toque de las campanas de San Juan, San Sebastián y Santa María. A punto de tomar el carro que lo acercaría a la pirámide, vemos a Porfirio Díaz cubriéndose del sol (ver fotografía 5). La misma nota periodística, sin autor, nos dice: "Rumbo a las pirámides, en varios carruajes, se instalaron los excursionistas y se emprendió la marcha a través de angostas calles flanqueadas por cercas de tezontle, cuya entonación rojiza formaba contraste con los árboles y órganos, que atenuaban aquella aridez" (ver fotografías 7, 15 y 18).

Leopoldo Batres fue el encargado de guiar la visita por los trabajos de remodelación que en general se llevaban en toda la zona arqueológica, específicamente de aquellos que se habían realizado durante el último año. Se había logrado descubrir y consolidar dos cuerpos de la Pirámide del Sol en su costado norte. Batres expresó que, con el mismo sistema, la Pirámide en su totalidad estaría a la vista para la celebración del primer centenario de la Independencia de México. La velocidad de los trabajos de remoción era de 612.5 metros cúbicos por día. (Ver fotografías 21 y 22.)

Durante la visita, Díaz subió a la Pirámide del Sol, de la que pisó su cumbre a las once de la mañana. Posteriormente, junto con su comitiva, comió en la gruta cercana que hasta la fecha podemos visitar (ver fotografías 9, 10, 11, 13 y 24).

De este conjunto de imágenes cabe señalar que entre la fotografía número 2 y la fotografía número 3 existe una página sin fotografía ni numeración.

La fotografía 12, seguramente tomada desde la Pirámide de la Luna, nos muestra una hermosa vista panorámica de la Calzada de los Muertos —la que la crónica de *El Imparcial* llama "Barranca de los Muertos"— y de la Pirámide del Sol del lado izquierdo. La casa de la fotografía 14, podemos suponer que era la de Batres.

Por otra parte, completan este álbum la fotografía 37, con una vista del Castillo de Chapultepec, en la que se aprecia la remodelación del lago, las fotografías 38 y 39, en las que vemos a dos grupos de perso-

najes en el mausoleo de Benito Juárez, y la fotografía 40, donde vemos a Porfirio Díaz vestido con otro traje y al fondo una gran muralla y una chimenea, lo que nos hace suponer que ya no se trata de San Juan Teotihuacán.

En esta ocasión, la sección de Imágenes de este *Boletín del Archivo General de la Nación* presenta las fotografías de esta expedición, cada una con su referencia documental al pie. Las cuarenta fotografías fueron hechas por Waldemar Melchert. Éstas fueron organizadas en un álbum fotográfico que en su portada negra dice "Photographs", y en cuya portadilla se lee: "Recuerdo de San Juan Teotihuacán. 8 de abril de 1906. Waldemar Melchert." Dicho álbum se encuentra registrado en el grupo documental "Felipe Teixidor" del Archivo General de la Nación.



Carro de pasajeros de un ferrocarril, 1906, por Waldemar Melchert.

Archivo General de la Nación, Colección Felipe Teixidor, núm. de inventario Th. 001, fotografía de 13 x 18 cm.

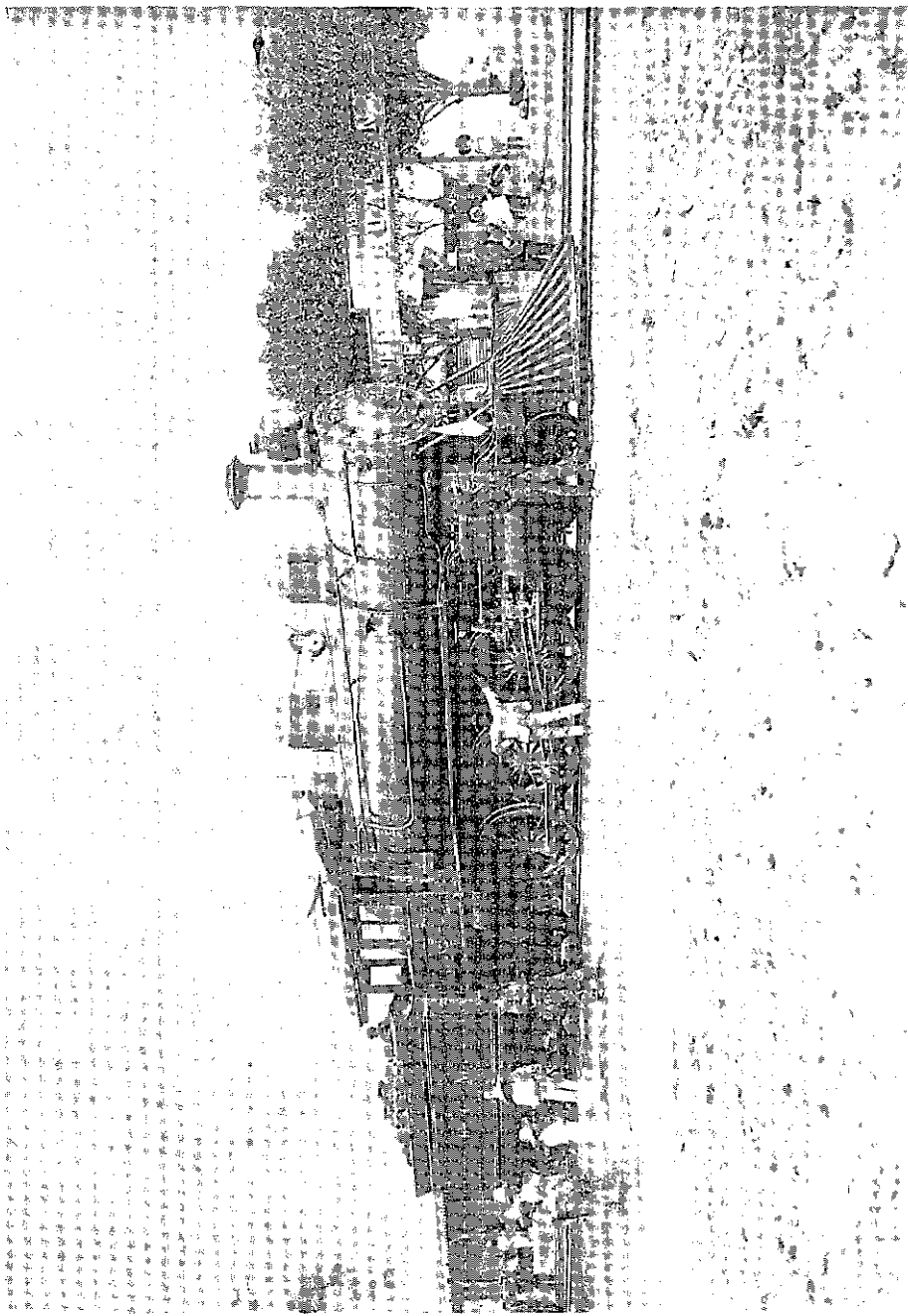

Máquina de ferrocarril, 1906, por Waldemar Melchert.
Archivo General de la Nación, Colección Felipe Teñidor, num. de inventario Th. 002, fotografía de 13 x 18 cm.

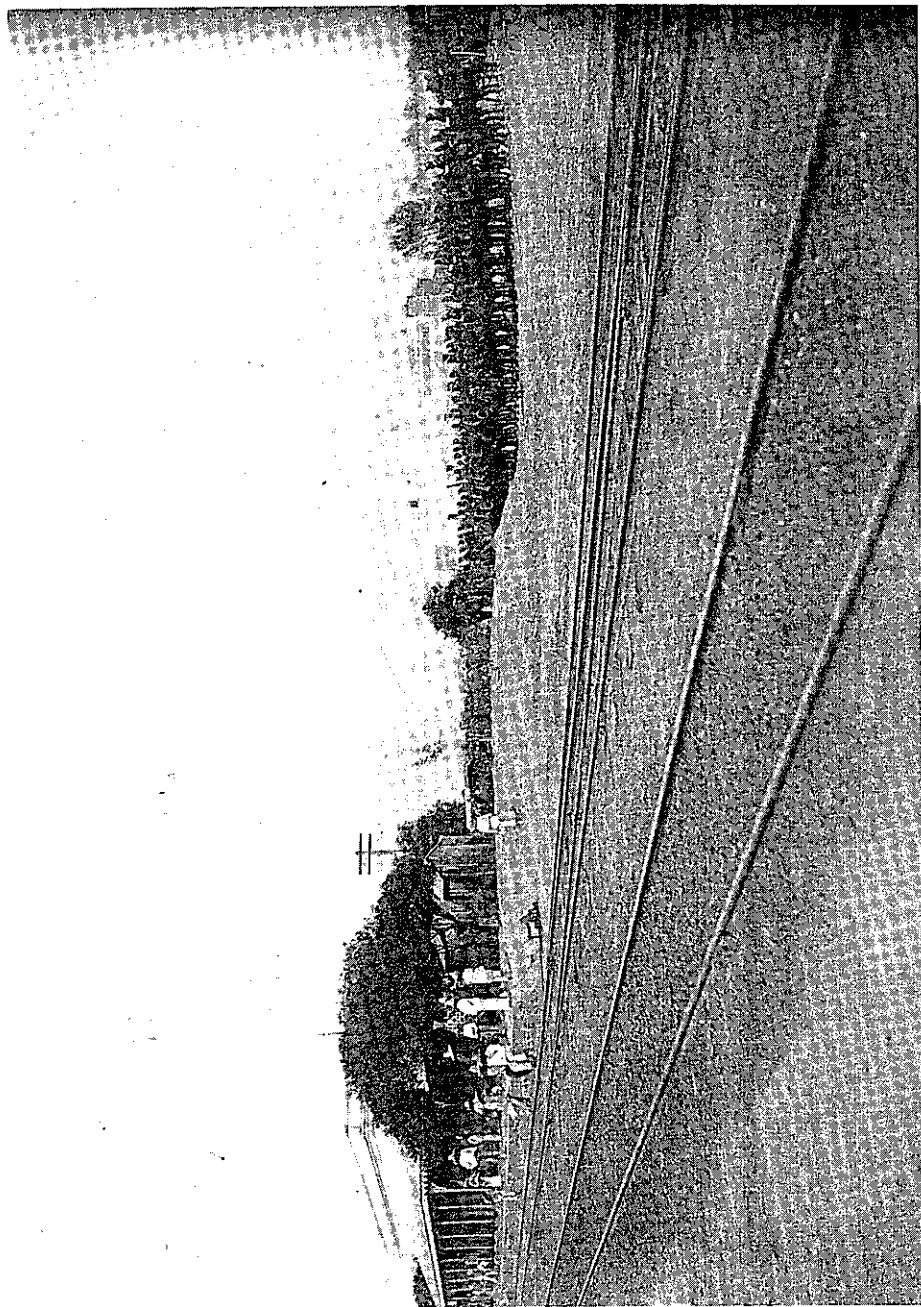

Estación de ferrocarril, 1906, por Waldemar Melchert.
Archivo General de la Nación, Colección Felipe Teixidor, núm. de inventario Th. 003, fotografía de 13 x 18 cm.

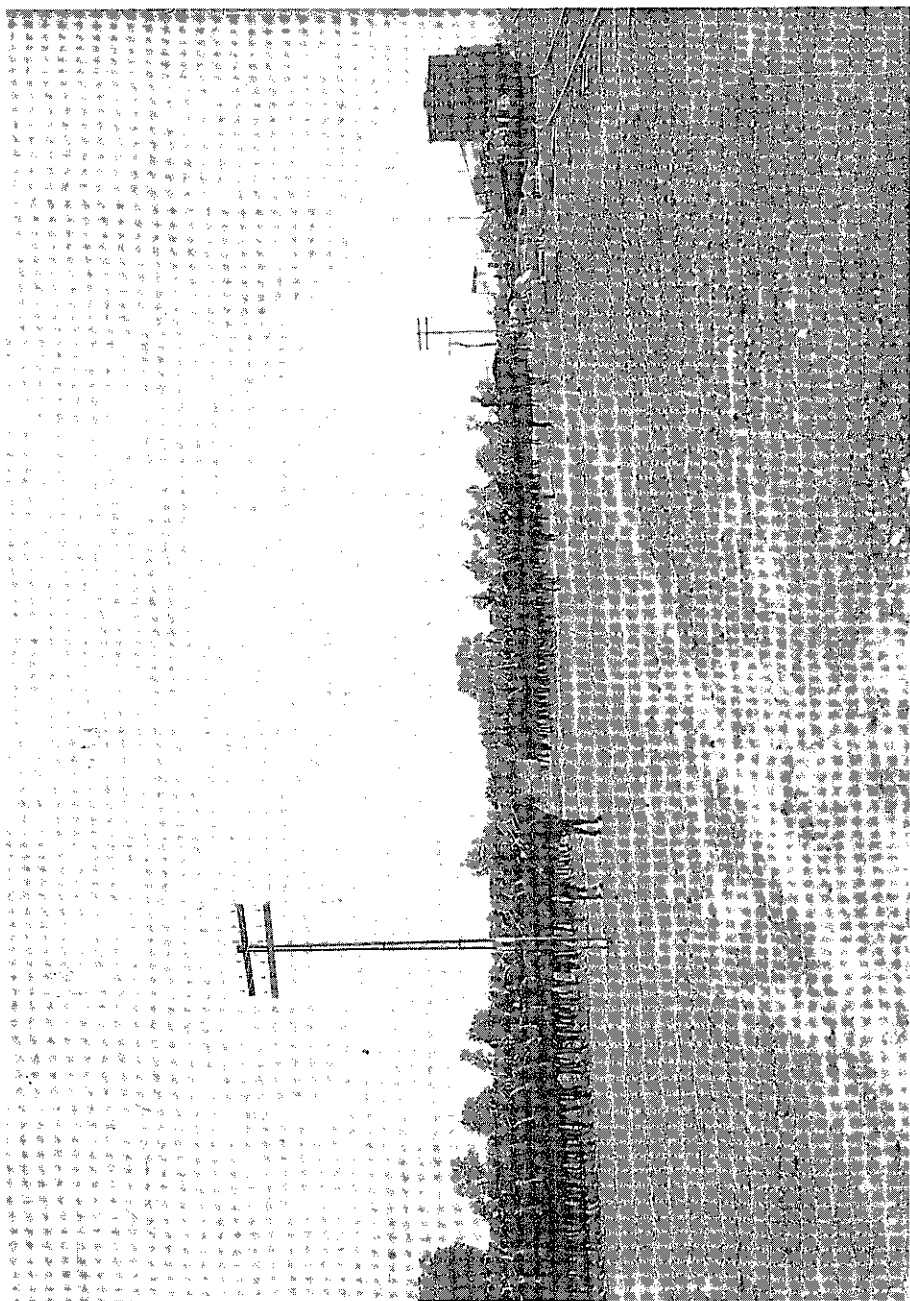

Regimiento de caballería esperando el arribo del presidente Porfirio Díaz, 1906, por Waldemar Melchert.
Archivo General de la Nación, Colección Felipe Leixidor, núm. de inventario Th. 004, fotografía 13 x 18 cm.

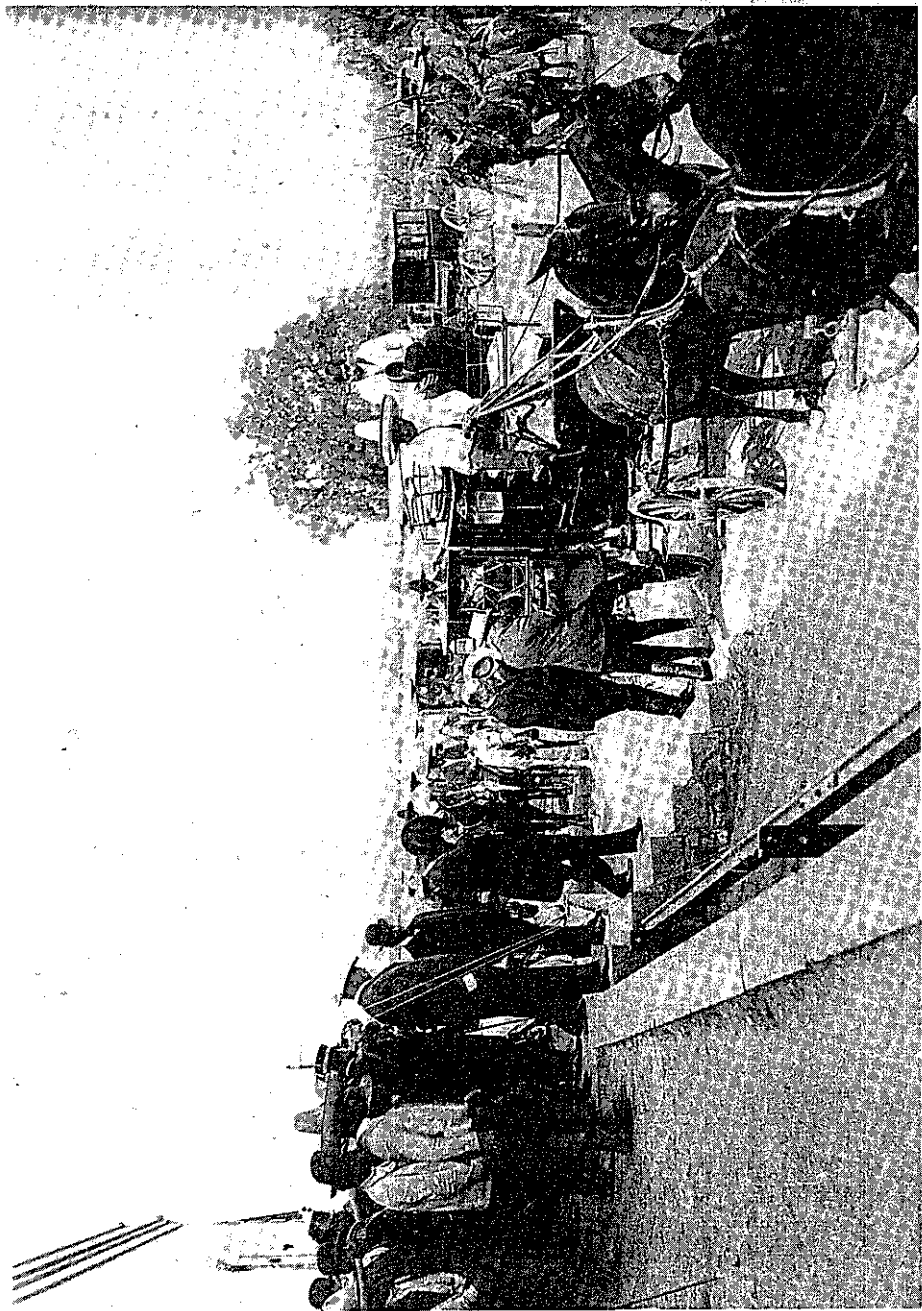

El presidente Porfirio Díaz abordando el carruaje que lo llevará a San Juan Teotihuacán, 1906, por Waldemar Melchert. Archivo General de la Nación, Colección Felipe Teixidor, núm. de inventario Th. 005, fotografía de 13 x 18 cm.

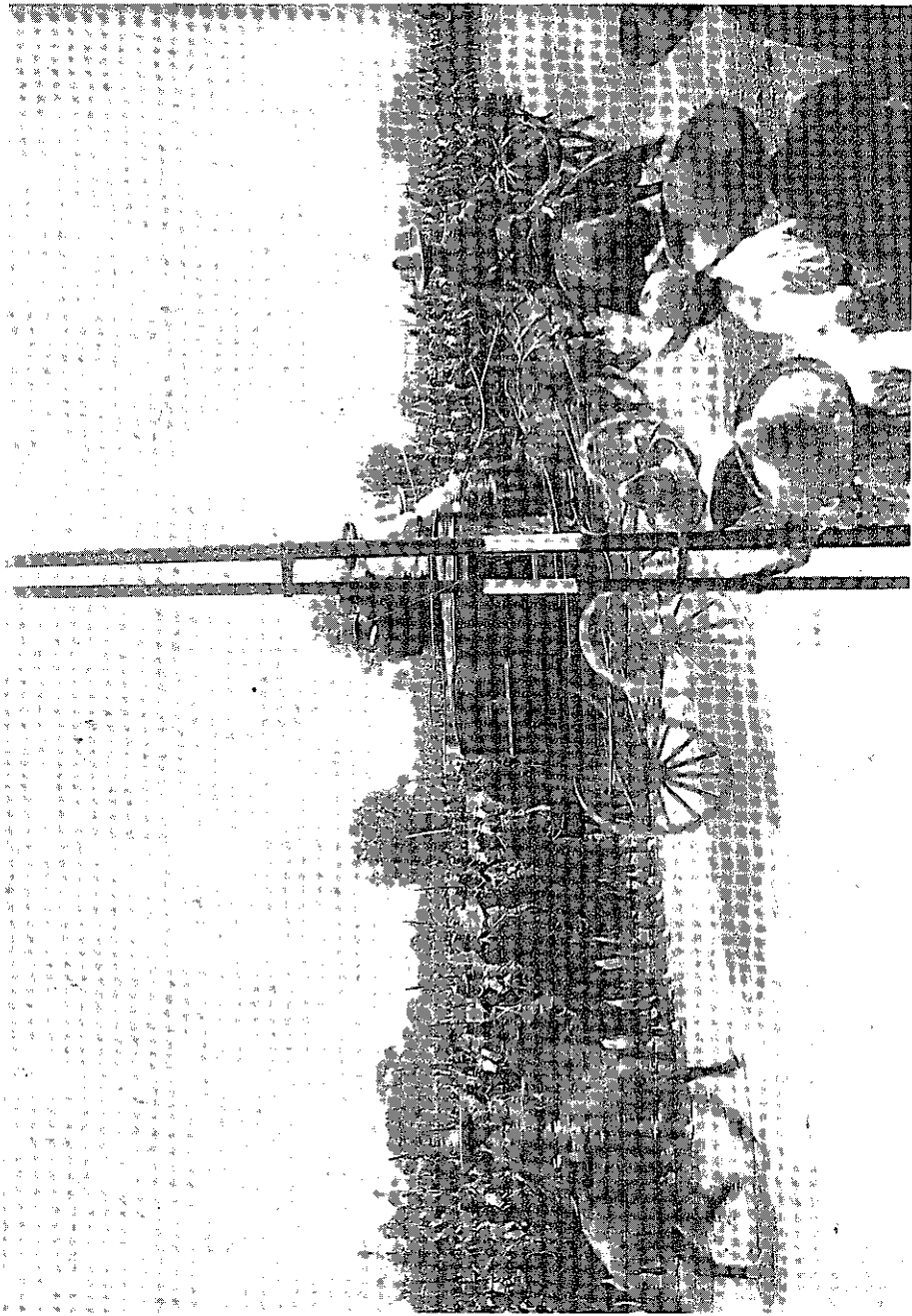

Carruaje del presidente Porfirio Díaz escoltado por un regimiento militar, 1906, por Waldemar Melchert. Archivo General de la Nación. Colección Felipe Tevidor, núm. de inventario Th. 006. fotografía de 13 x 18 cm.

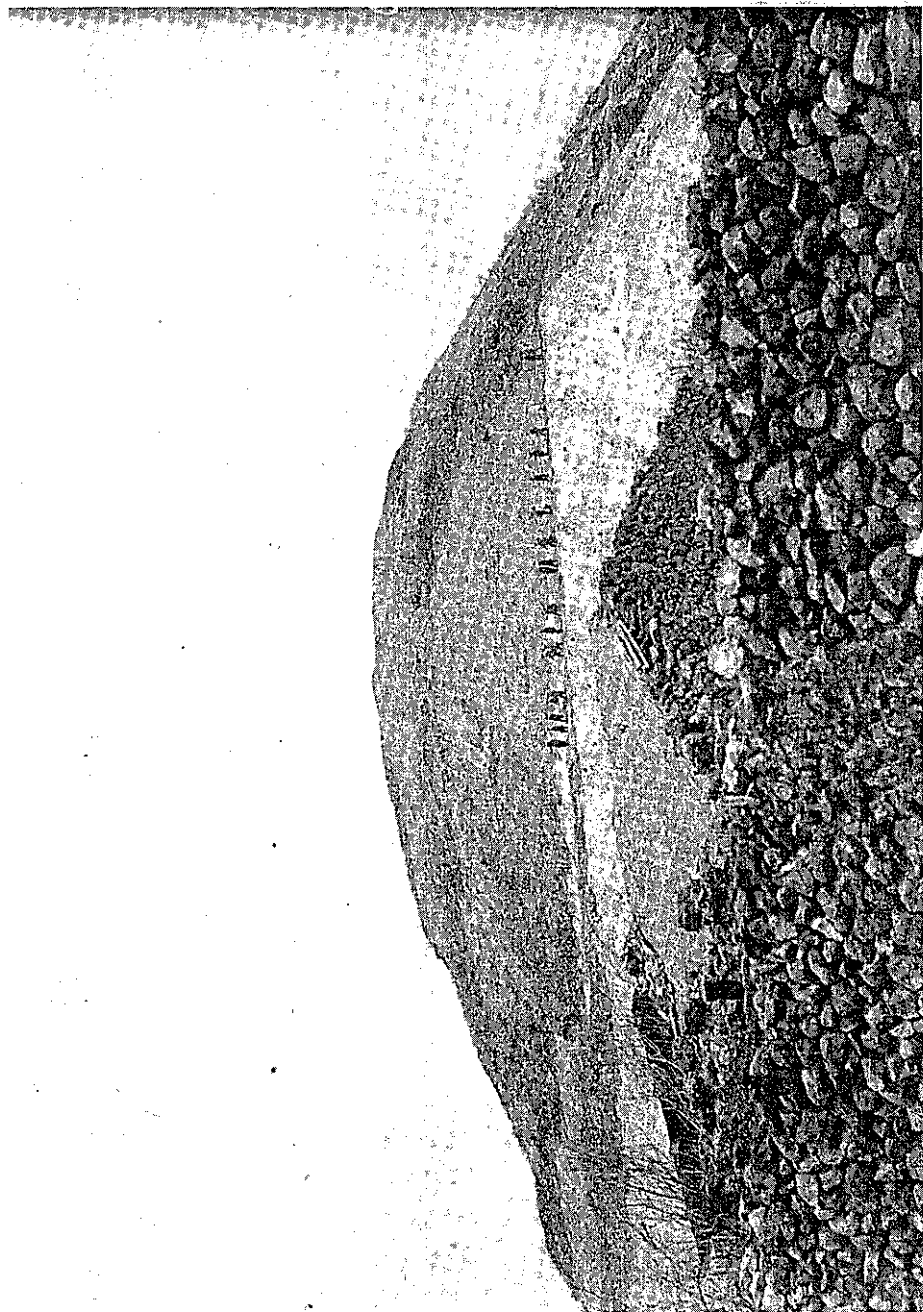

Comitiva presidencial en la pirámide de la Luna, San Juan Tcoithuacán, 1906, por Waldemar Melchert.
Archivo General de la Nación, Colección Felipe Tevidor, núm. de inventario Th. 007, fotografía de 13 x 18 cm.

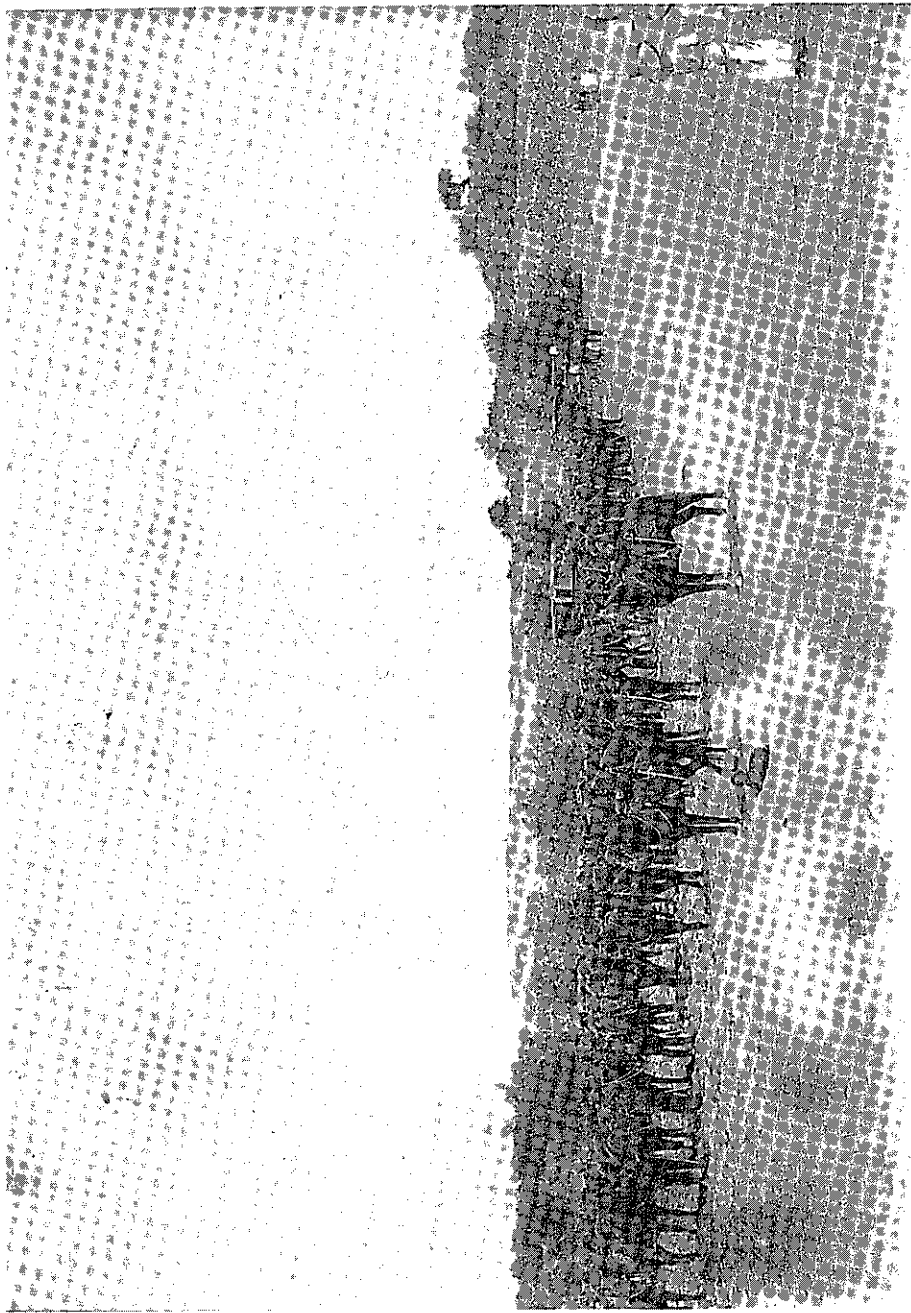

Regimiento militar que escoltó a la comitiva presidencial, 1906, por Waldemar Melchert.
Archivo General de la Nación, Colección Felipe Tevisdor, num. de inventario Th. 008, fotografía de 13 x 18 cm.



Comedor improvisado en una caverna, 1906, por Waldemar Melchert.
Archivo General de la Nación, Colección Felipe I. Córdova, núm. de inventario Th. 009, fotografía de 13 x 18 cm.



Vista general del comedor improvisado en una caverna, 1906, por Waldemar Melchert.
Archivo General de la Nación, Colección Felipe Tevisdor, núm. de inventario Th. 010, fotografía de 13 x 18 cm.



Entrada a una caverna en las cercanías de San Juan Teotihuacán, 1906, por Waldemar Melchert.
Archivo General de la Nación, Colección Felipe Teixidor, núm. de inventario Th. 011, fotografía de 13 x 18 cm.

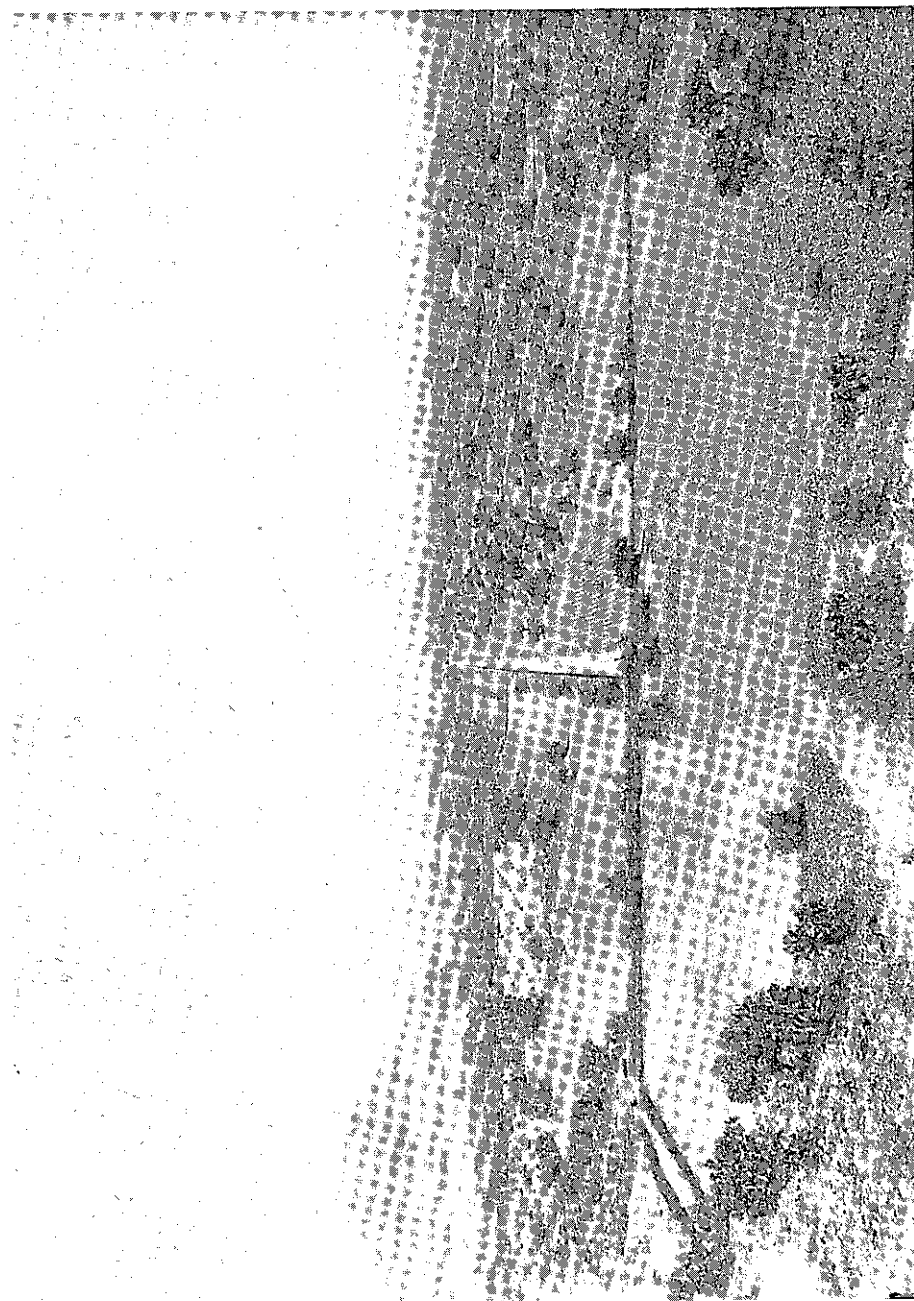

Vista panorámica de San Juan Teotihuacán, 1906, por Waldemar Melchert.
Archivo General de la Nación. Colección Felipe Teixidor. núm. de inventario Th. 012, fotografía de 13 x 18 cm.



Miembros de la zona
Archivo General de la Nación

1906, por Waldemar Melchert.
H. 013, fotografía de 13 x 18 cm.

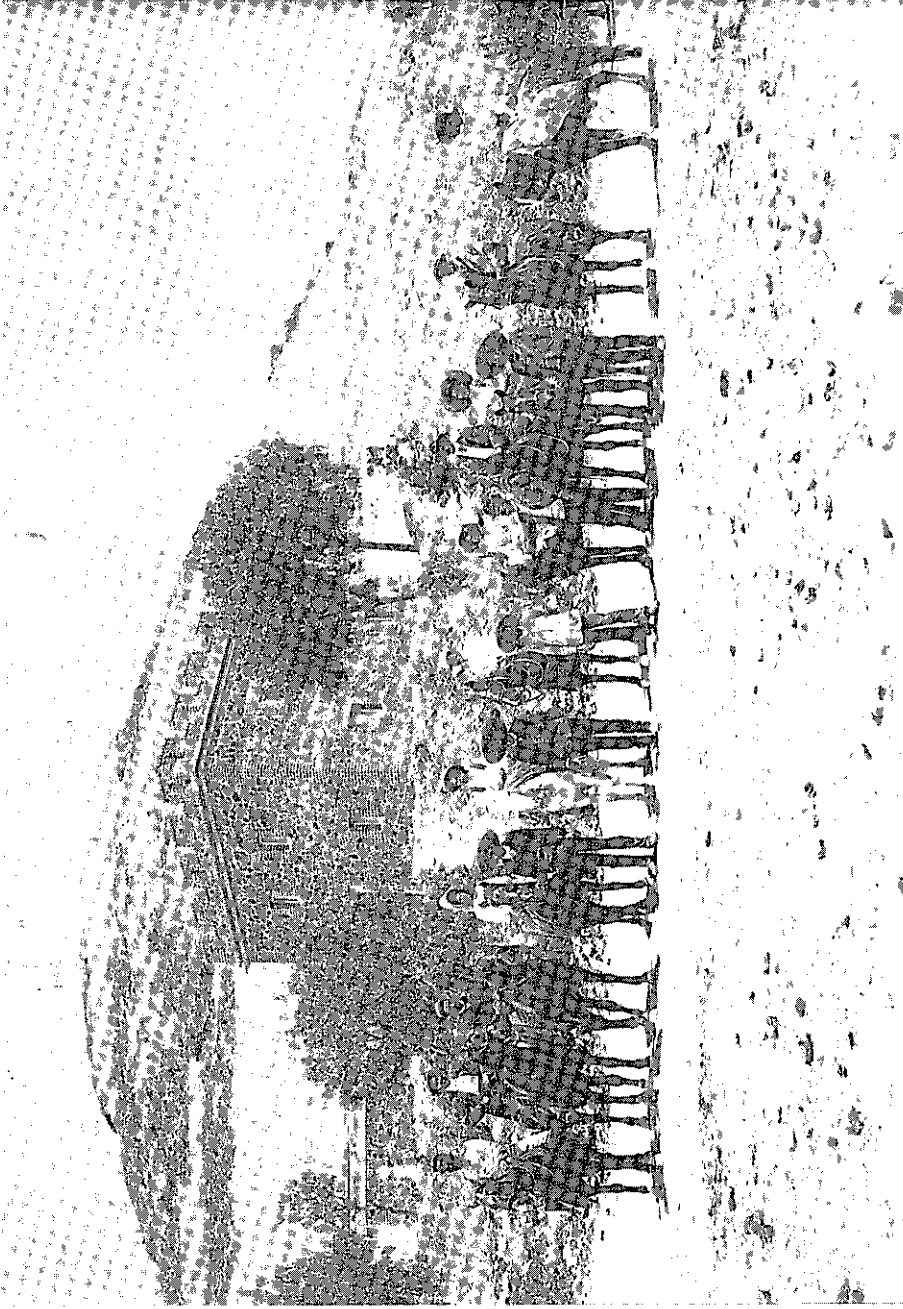

Turistas en la entrada de San Juan Teonihucán, 1906, por Waldemar Melchert.
Archivo General de la Nación, Colección Felipe Tevidor, núm. de inventario Th. 014, fotografía de 13 x 18 cm.

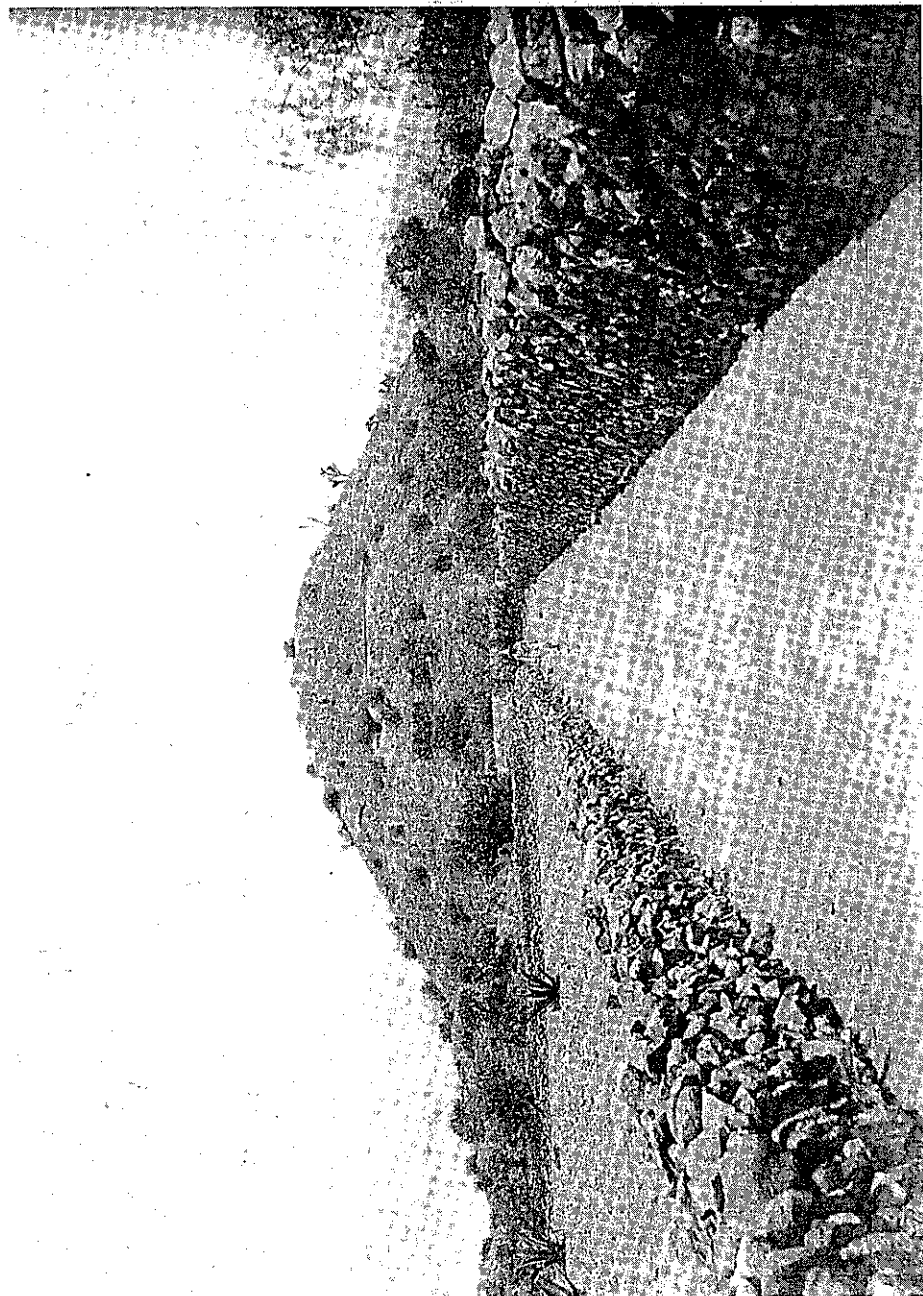

Pirámide de la Luna, San Juan Teotihuacán, 1906, por Waldemar Melchert.
Archivo General de la Nación, Colección Felipe Teixidor, núm. de inventario Th. 015, fotografía de 13 x 18 cm.

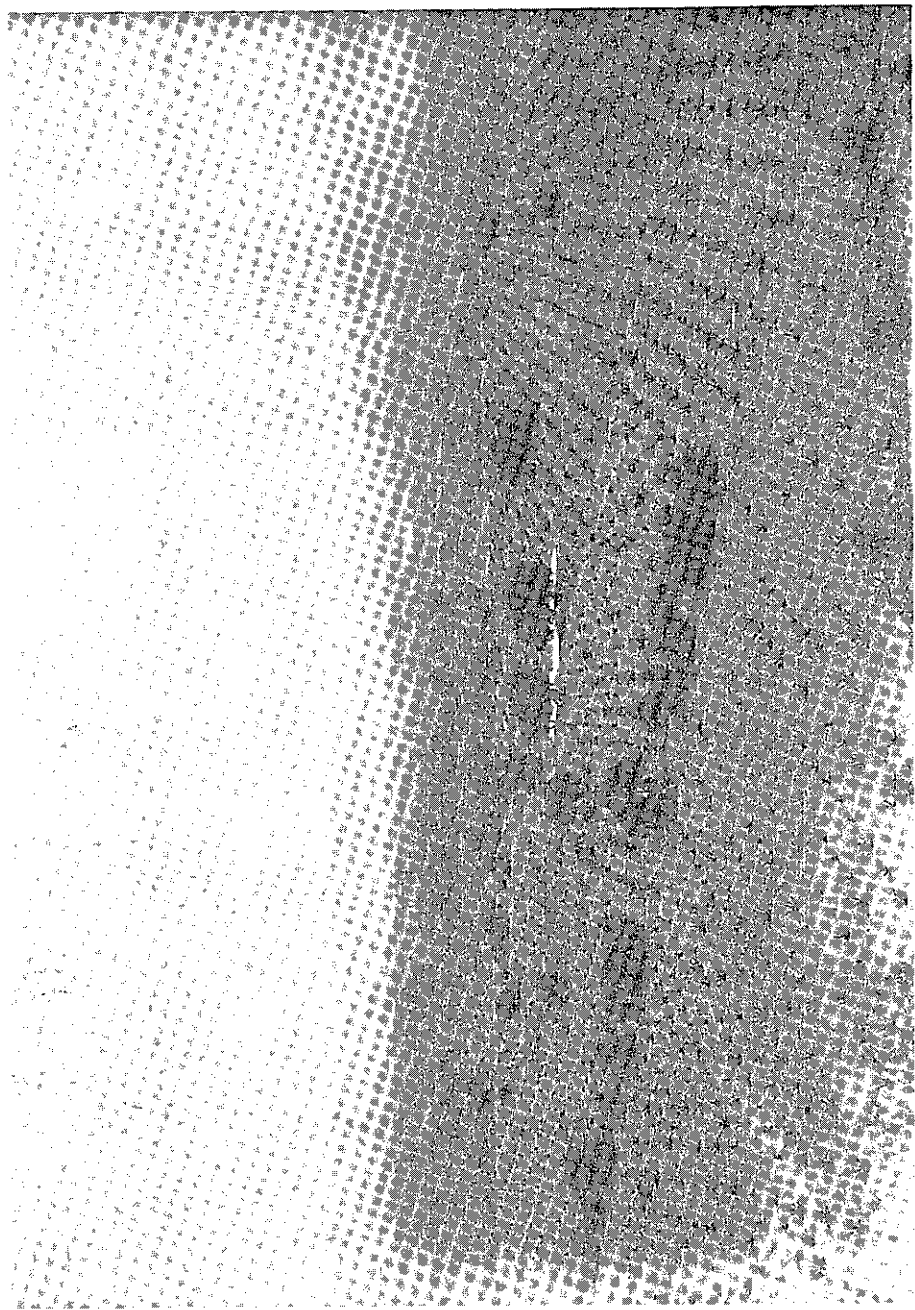

Vista panorámica de San Juan Teotihuacán, 1906, por Waldemar Melchert.
Archivo General de la Nación. Colección Felipe Teixidor, núm. de inventario Th. 016, fotografía de 13 x 18 cm.



Pirámide de la Luna, San Juan Teotihuacán, 1906, por Waldemar Melchert.
Archivo General de la Nación, Colección Felipe Teixidor, núm. de inventario Th. 017, fotografía de 13 x 18 cm.



Pirámides de la Luna y del Sol, San Juan Teotihuacán, 1906, por Waldemar Melchert.
Archivo General de la Nación, Colección Felipe Tervidor, num. de inventario Th. 018, fotografía de 13 x 18 cm.

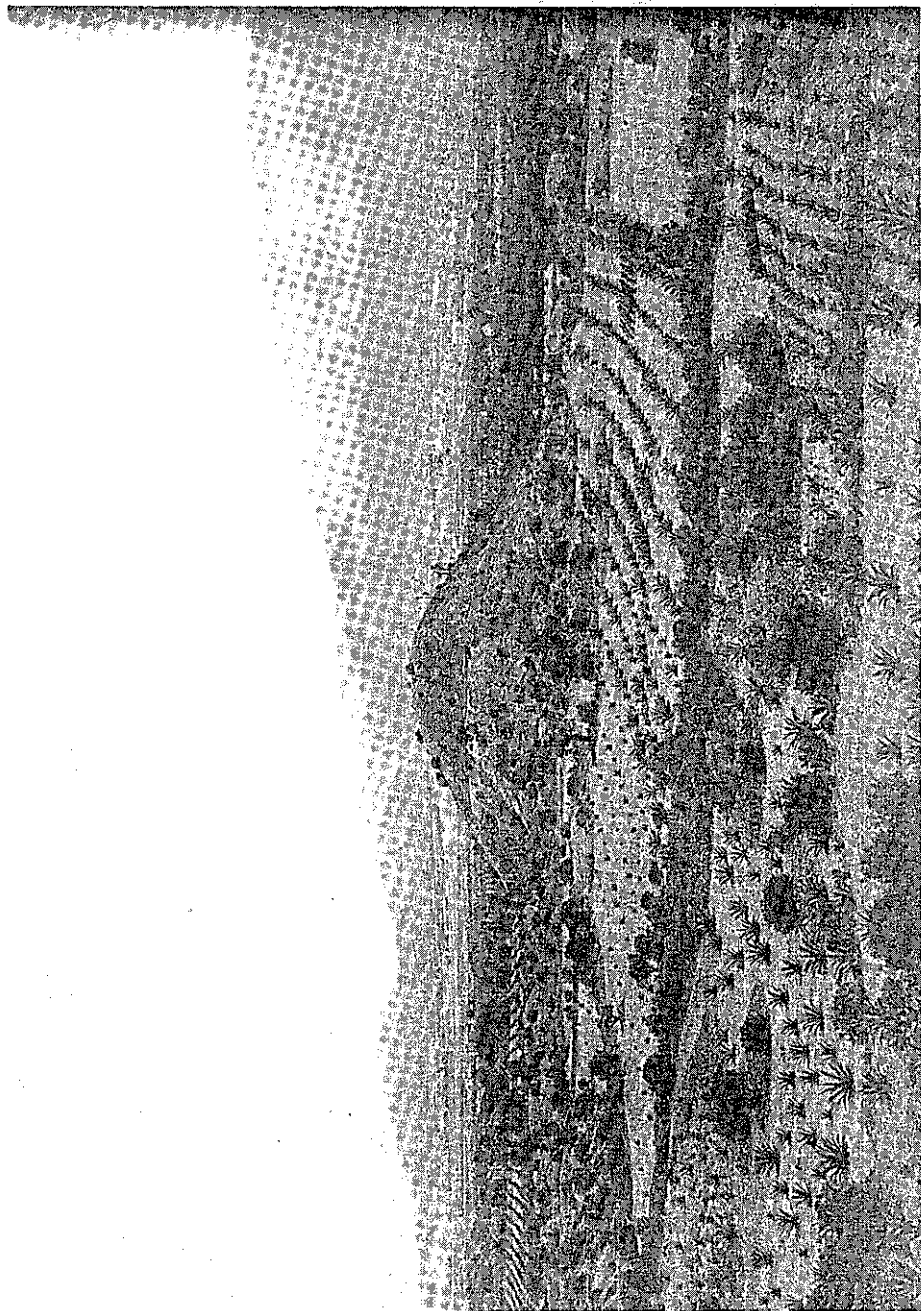

Pirámide del Sol, San Juan Teotihuacán, 1906, por Waldemar Melchert.
Archivo General de la Nación, Colección Felipe Teixidor, num. de inventario Th. 019, fotografía de 13 x 18 cm.

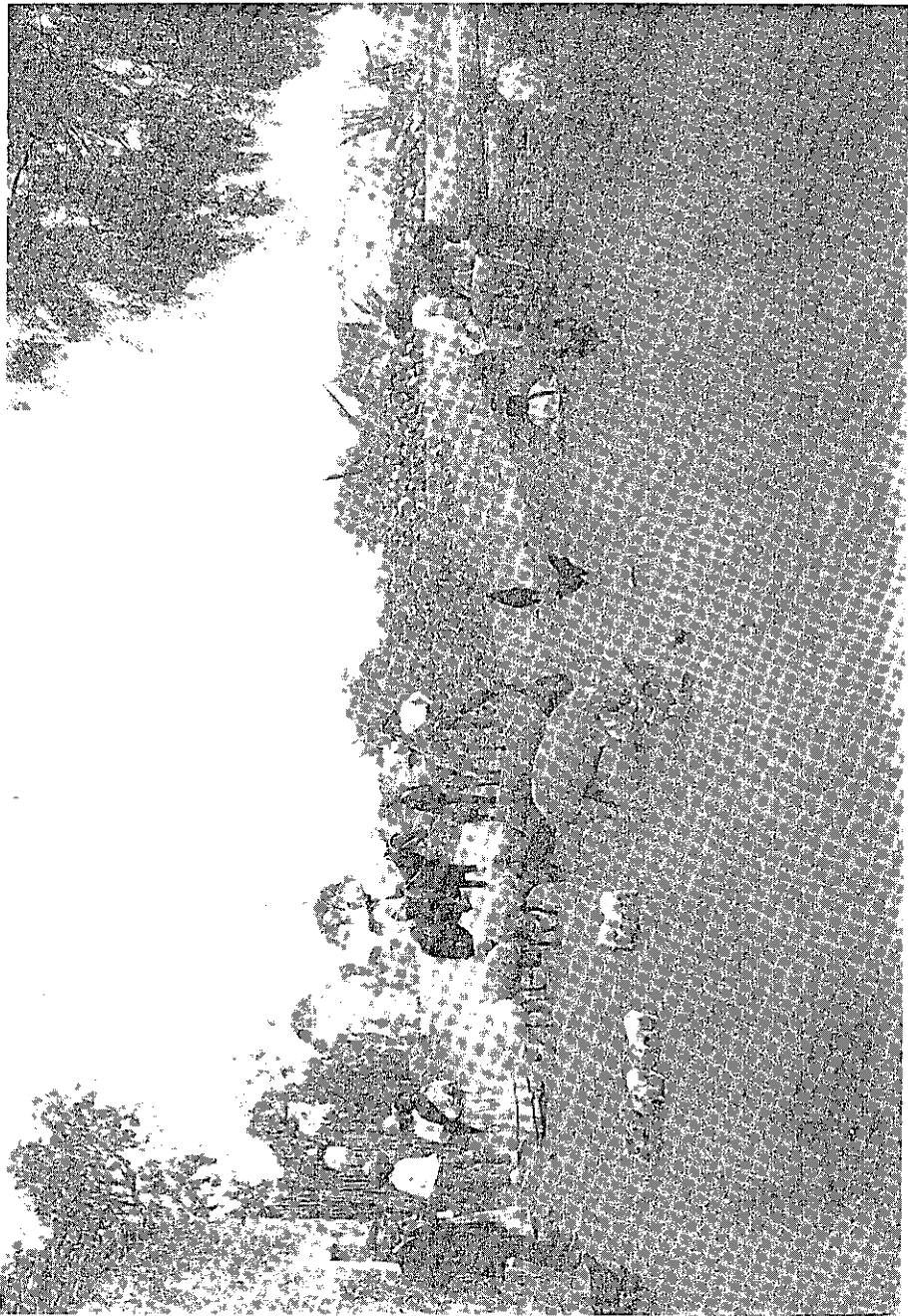

Vecinos de San Juan Teotihuacán, 1906, por Waldemar Melchert.
Archivo General de la Nación. Colección Felipe Teixidor. núm. de inventario Th. 020, fotografía de 13 x 18 cm.



Pirámide del Sol, San Juan Teotihuacán, 1906, por Waldemar Melchert.
Archivo General de la Nación, Colección Felipe Teixidor, núm. de inventario Th. 021, fotografía de 9 x 11 cm.

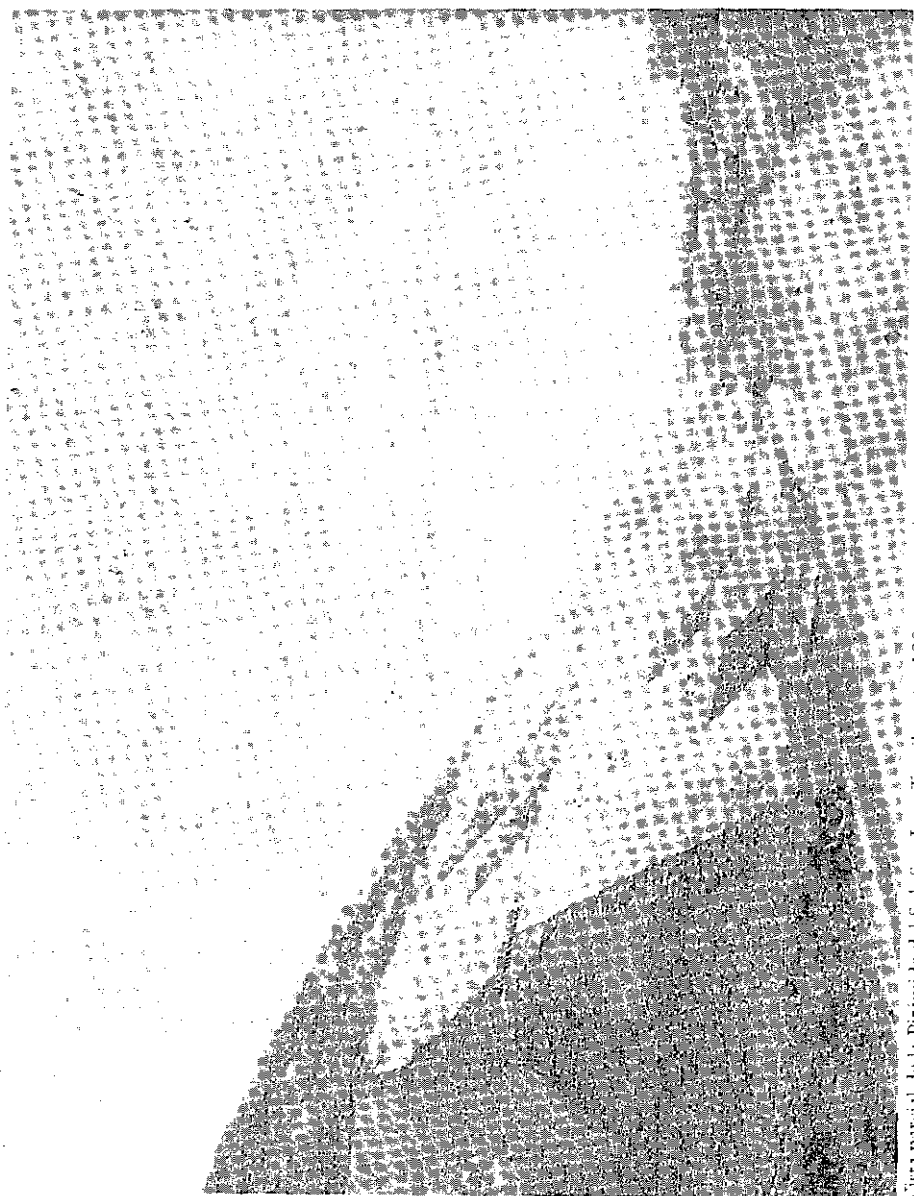

Vista parcial de la Pirámide del Sol, San Juan Teotihuacan, 1906, por Waldemar Melchert.
Archivo General de la Nación, Colección Felipe Tevidor, núm. de inventario Th. 022, fotografía de 9 x 11 cm



Miembros de la familia presidencial en compañía de familiares.
Archivo General de la Nación, Colección Felipe Tevisdorfer.



Familiares de la comitiva presidencial en la entrada de una caverna, 1906, por Wenceslao Aldeguer. Archivo General de la Nación. Colección Felipe Tervidor, número de inventario 13, 074, fotografía de 9 x 11 cm.



Miembro de la comitiva presidencial. 1906, por Waldemar Melchert.
Archivo General de la Nación, Colección Felipe Texidor, núm. de inventario Th_025, fotografía de 9 x 14 cm.

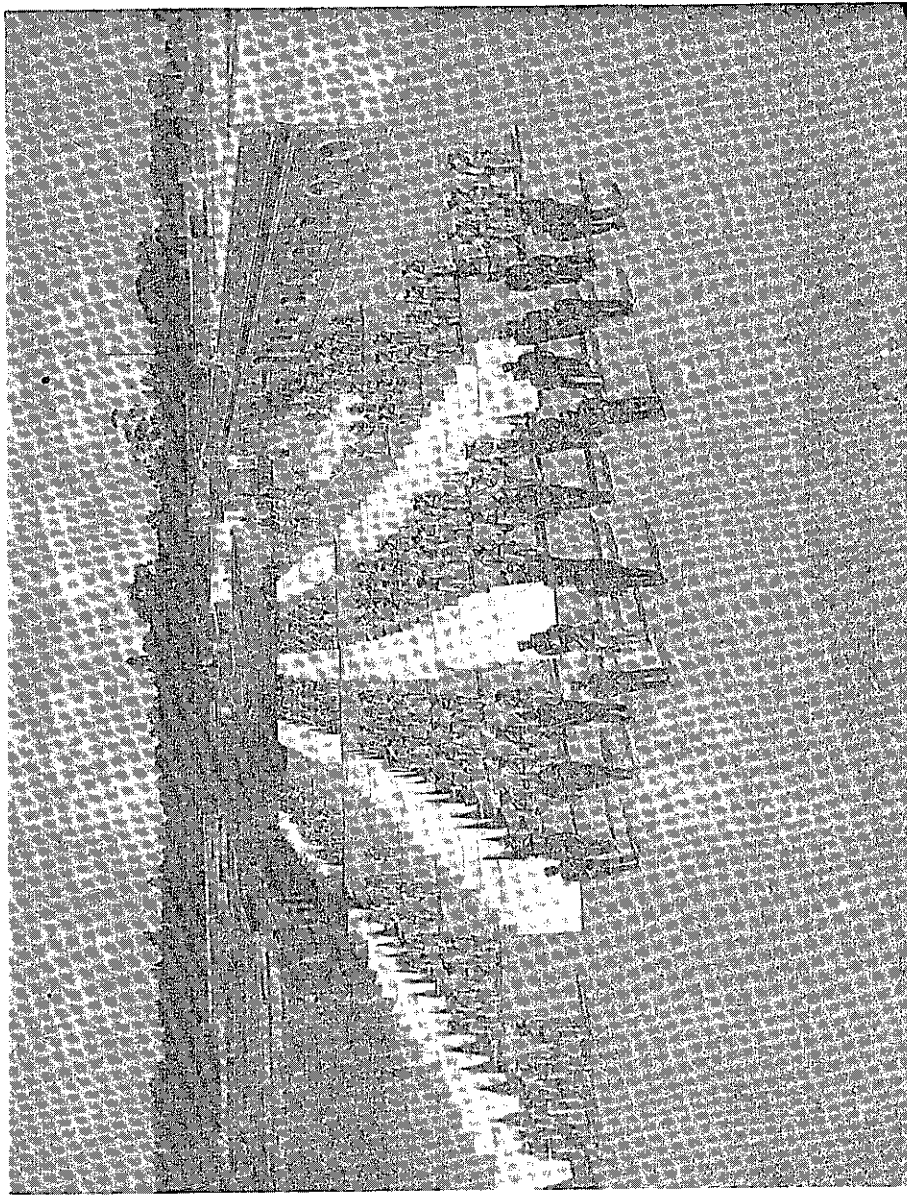

Destacamento militar, 1906, por Waldemar Melchert.
Archivo General de la Nación, Colección Felipe Teixidor, mm. de inventario Th. 026, fotografía de 9 x 11 cm.

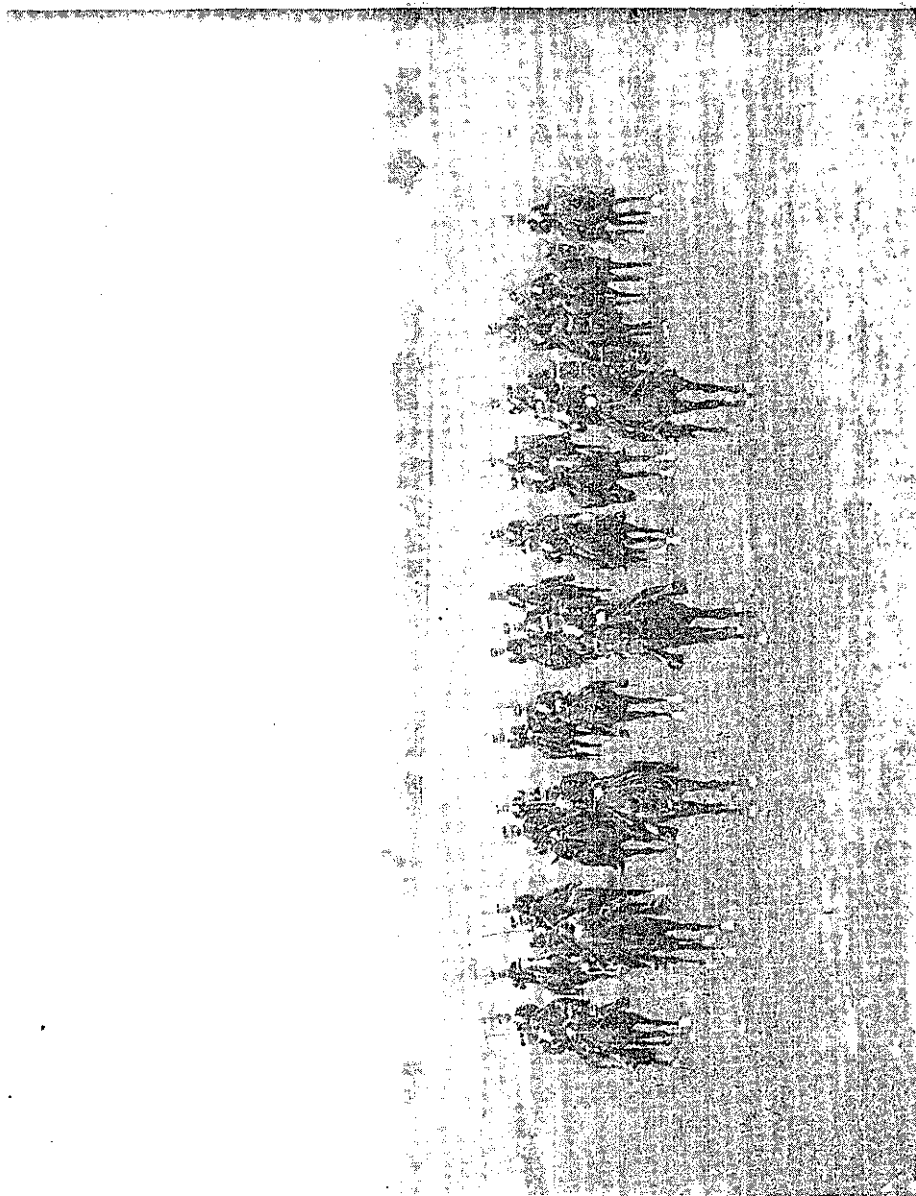

Miembros del regimiento de caballería, 1906, por Waldemar Melchert.
Archivo General de la Nación, Colección Felipe Tevisdor, num. de inventario Th. 027, fotografía de 9 x 11 cm.

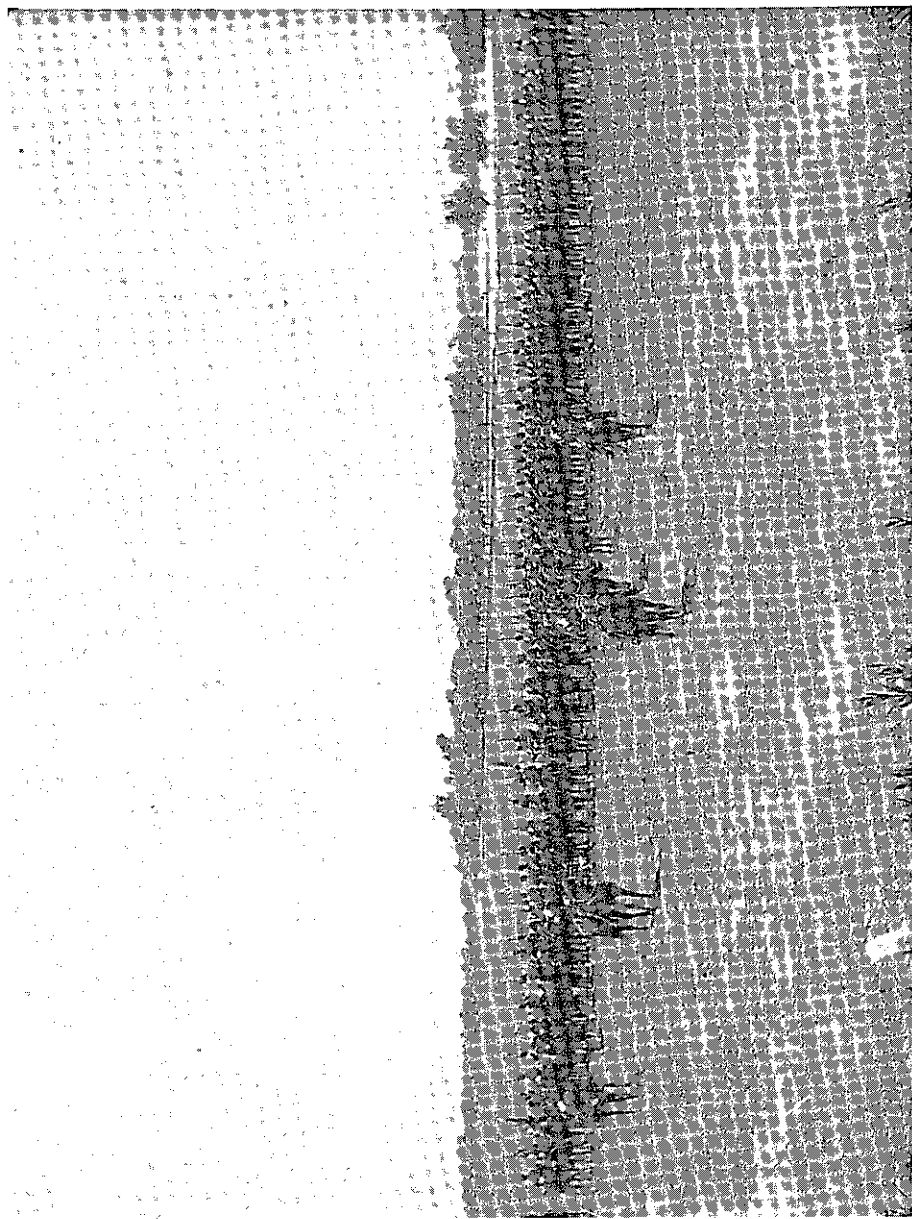

Regimiento de caballería, 1906, por Waldemar Melchert.
Archivo General de la Nación, Colección Felipe Tetividor, núm. de inventario Th. 028, fotografía de 9 x 11 cm.



Foto de autor. Foto por Willem Meekert.
 Foto de autor. Foto por Willem Meekert.
 Foto de autor. Foto por Willem Meekert.



Grupo de soldados en entrenamiento, 1906, por Waldemar Melchert.
Archivo General de la Nación, Colección Felipe Teófilo, núm. de inventario Th. 050, fotografía de 9 x 11 cm.

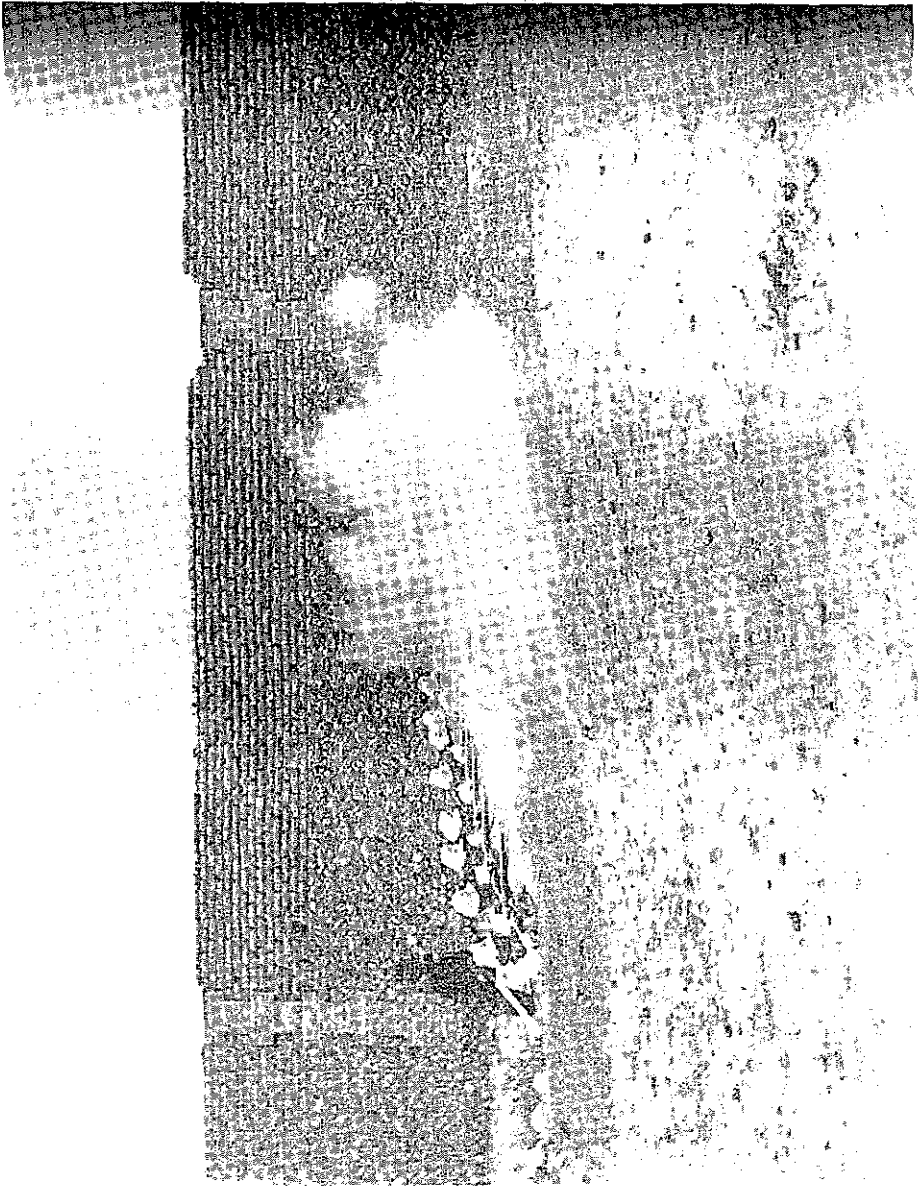
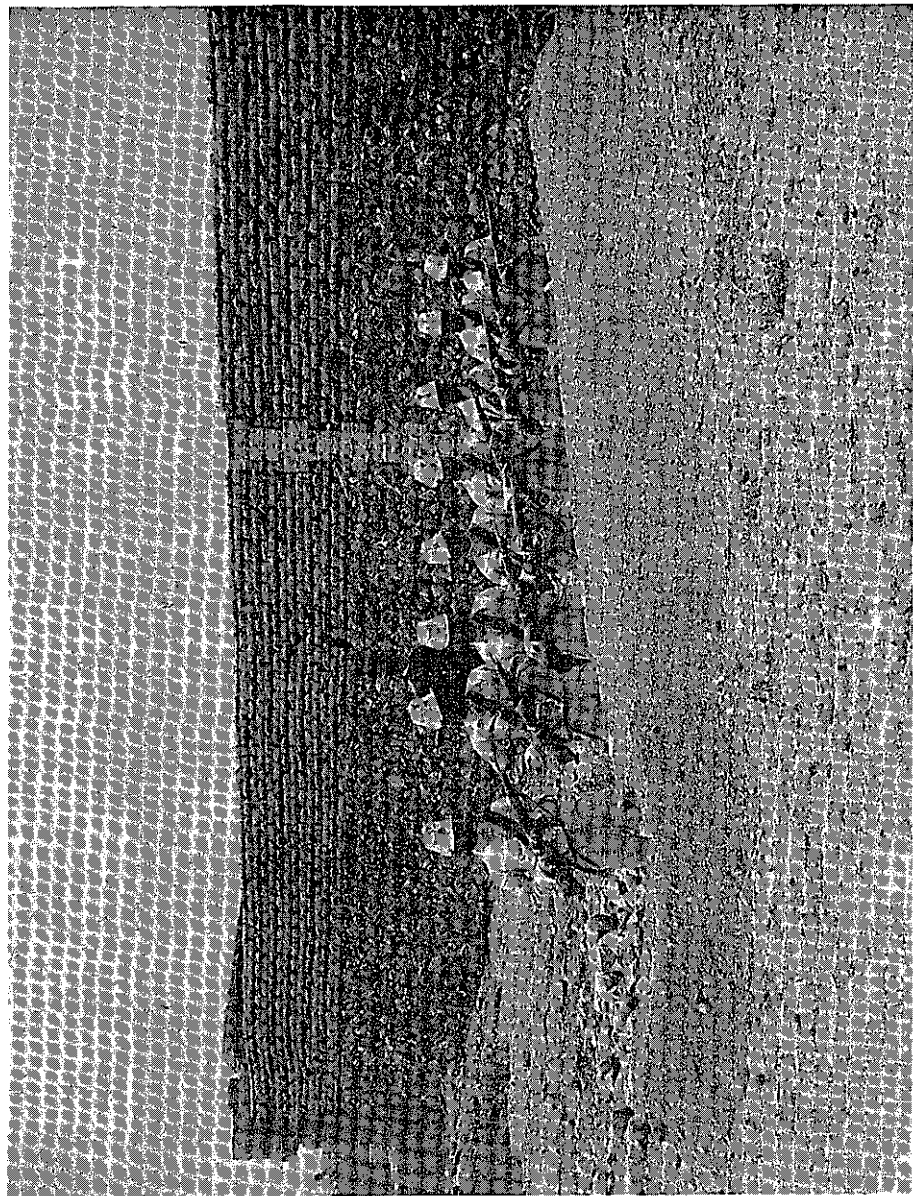
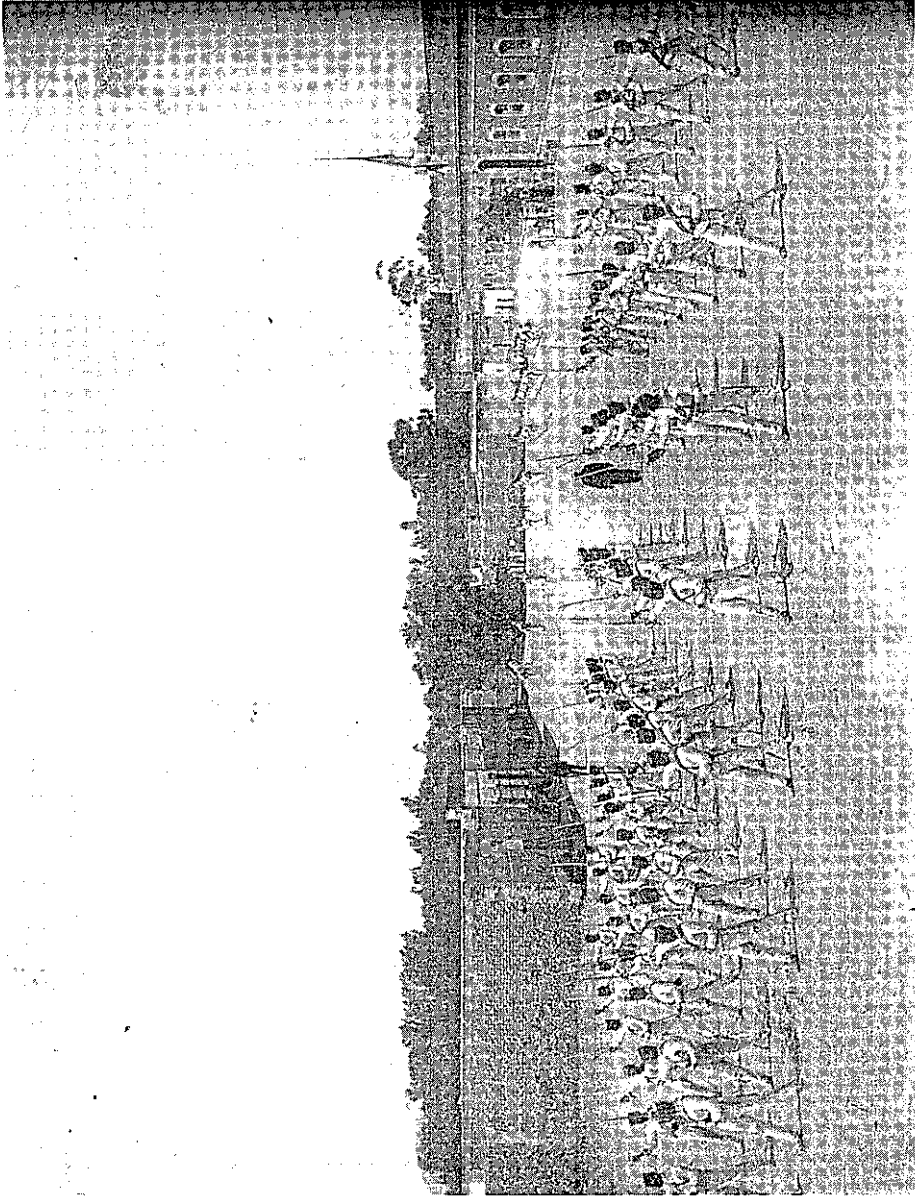

Soldados efectuando ejercicios de adiestramiento, 1906, por Waldemar Melechert.
Archivo General de la Nación, Colección Felipe Tejada; num. de inventario: In. 031, fotografía de 9 x 11 cm.

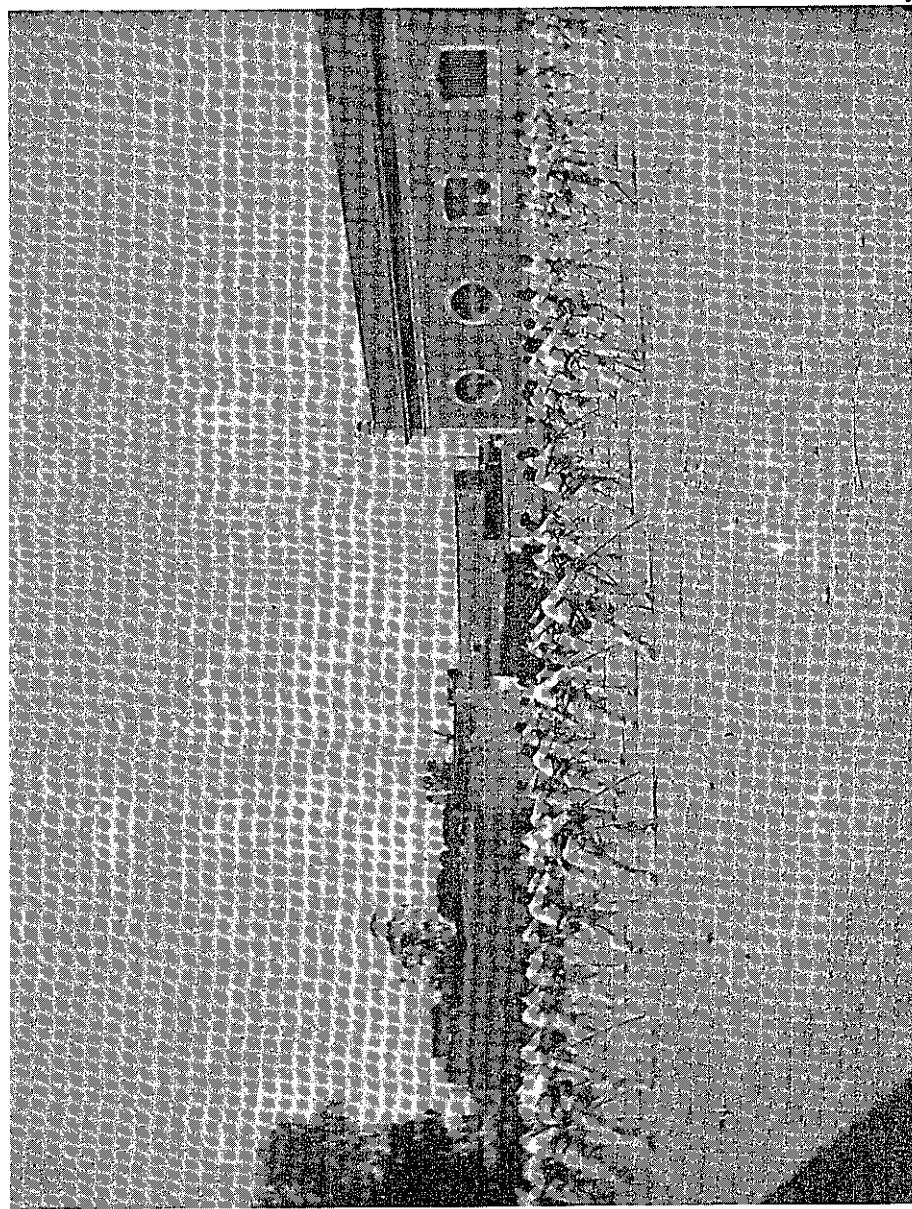

Soldados efectuando ejercicios de adiestramiento. 1906, por Waldemar Melchert.
Archivo General de la Nación. Colección Felipe Tervidor, num. de inventario Th. 052, fotografía de 9 x 11 cm.

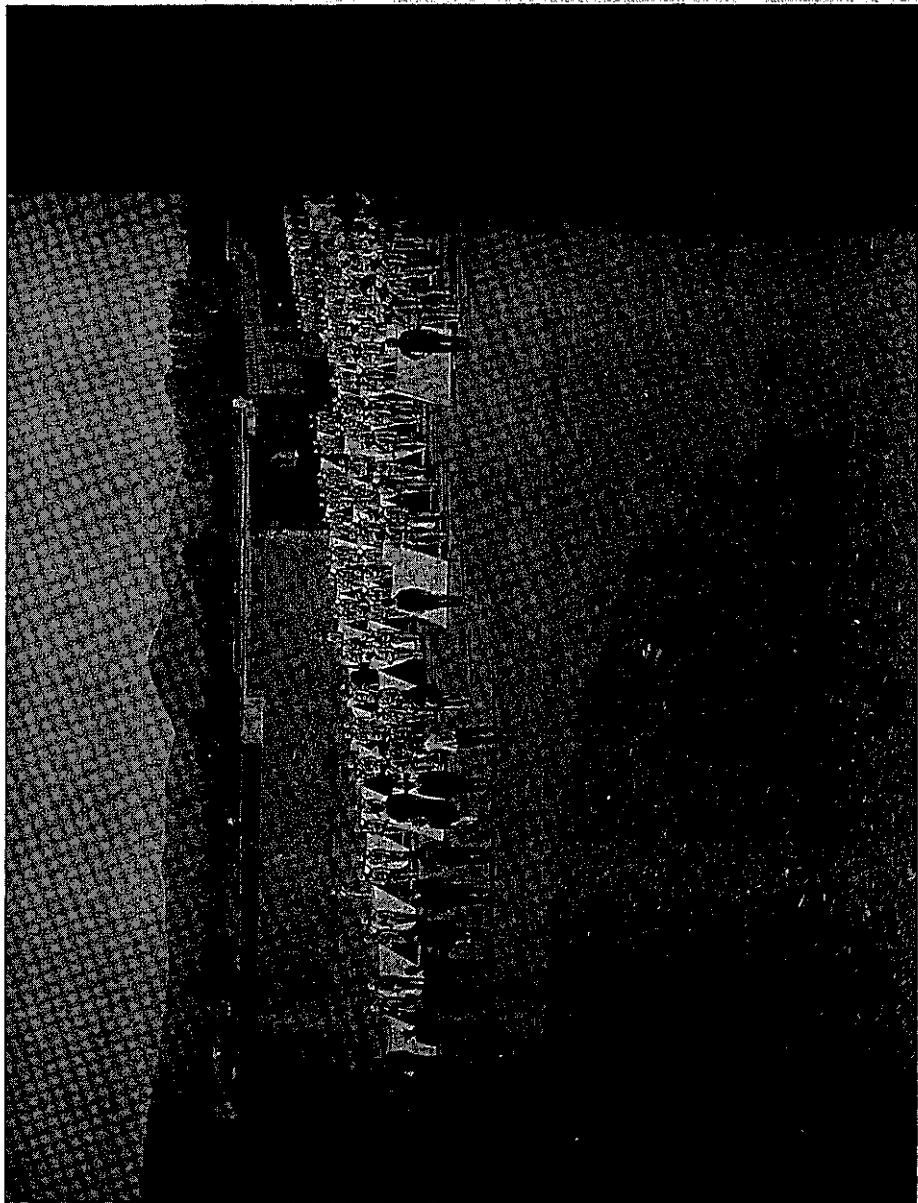

Formación de un destacamento militar, 1906, por Waldemar Melichert.
Archivo General de la Nación, Colección Felipe Teixidor, núm. de inventario Th. 033, fotografía de 9 x 11 cm.

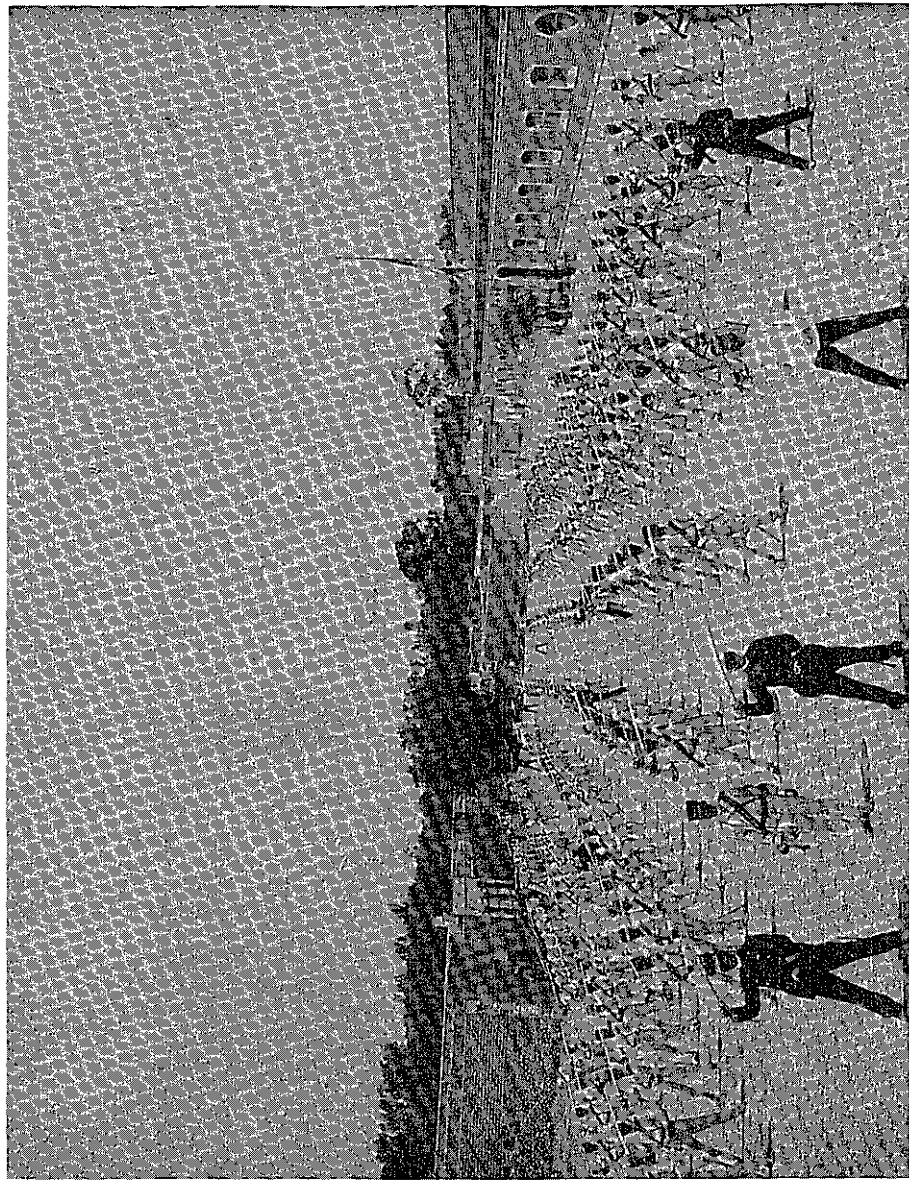

Soldados en ejercicios de adiestramiento, 1906, por Waldemar Melchert.
Archivo General de la Nación, Colección Felipe Teixidor, núm. de inventario Th. 034, fotografía de 9 x 11 cm.



Foto de um acampamento militar, 1906, por Waldemar Melebert.
Arquivo Histórico do Brasil, Coleção Felipe Teodoro, núm. de inventário Th 035, fotografia 09.01.10.



Vista de un puente, 1906, por Waldemar Melchert.
Archivo General de la Nación, Colección Felipe Teixidor, núm. de inventario Th. 036, fotografía de 9 x 11 cm.

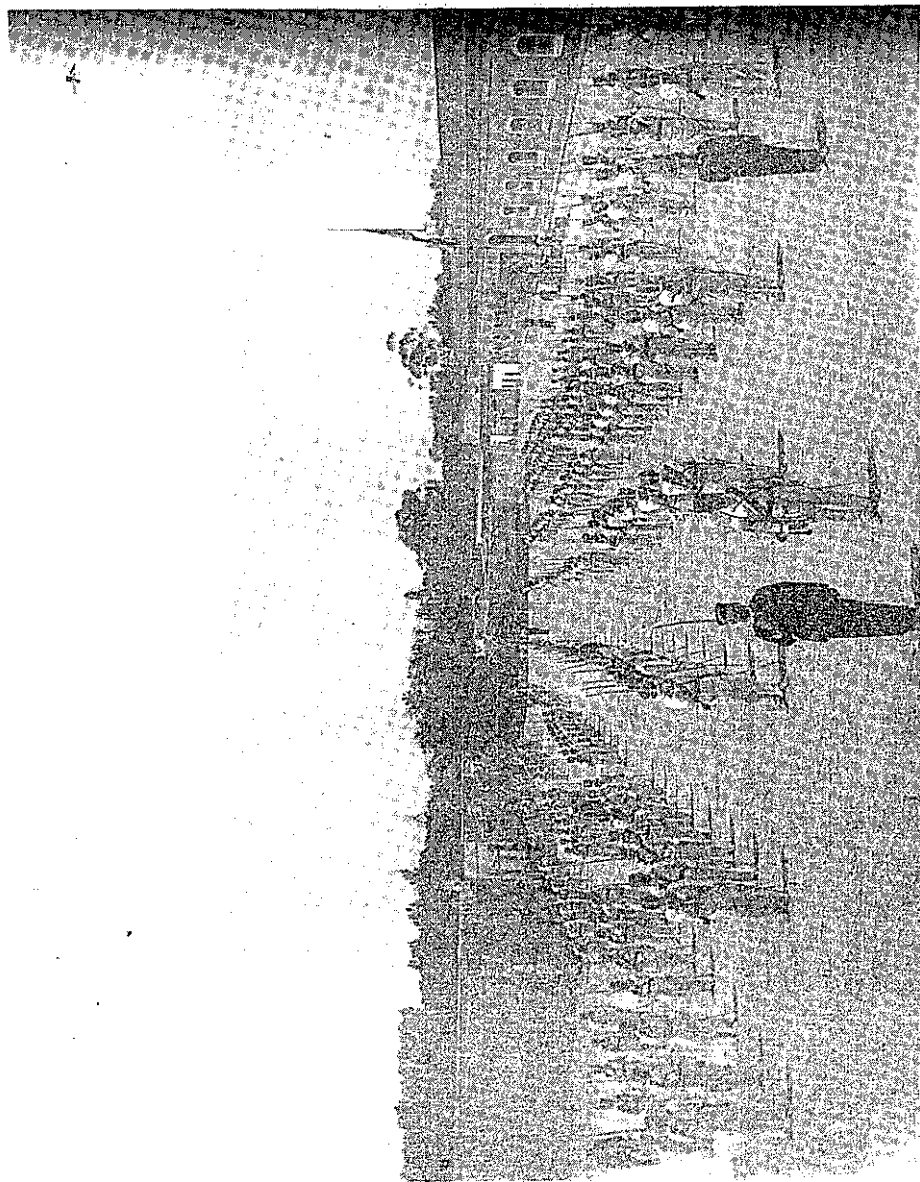
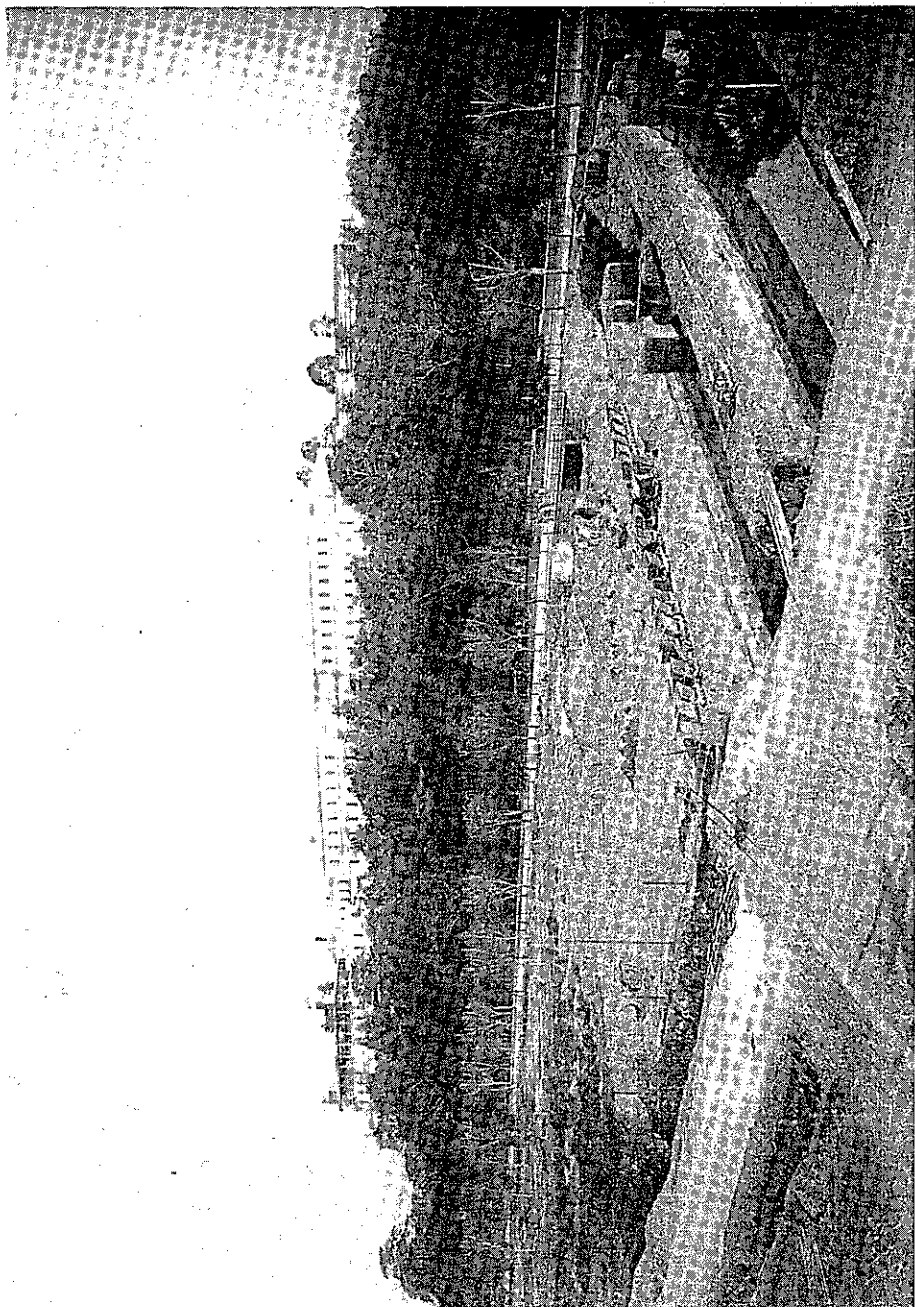

Vista del Castillo de Chapultepec, 1906, por Waldemar Melchert.
Archivo General de la Nación. Colección Felipe Teixidor, núm. de inventario Th. 037, fotografía de 13 x 18 cm.

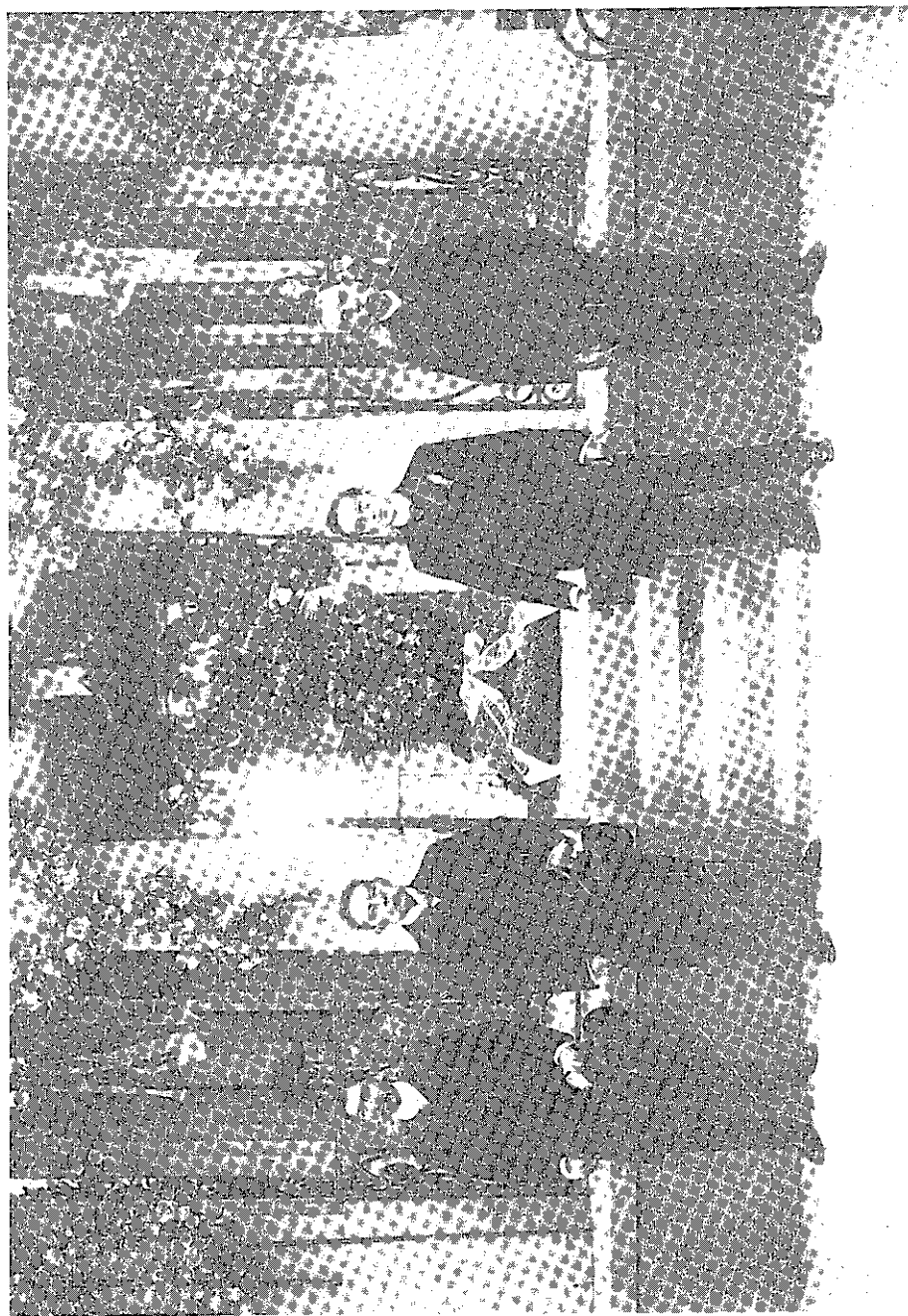

Guardia de honor en el mausoleo de Benito Juárez, 1906, por Waldemar Melchert.
Archivo General de la Nación, Colección Felipe Tevidor, num. de inventario Th. 038, fotografía de 13 x 18 cm.

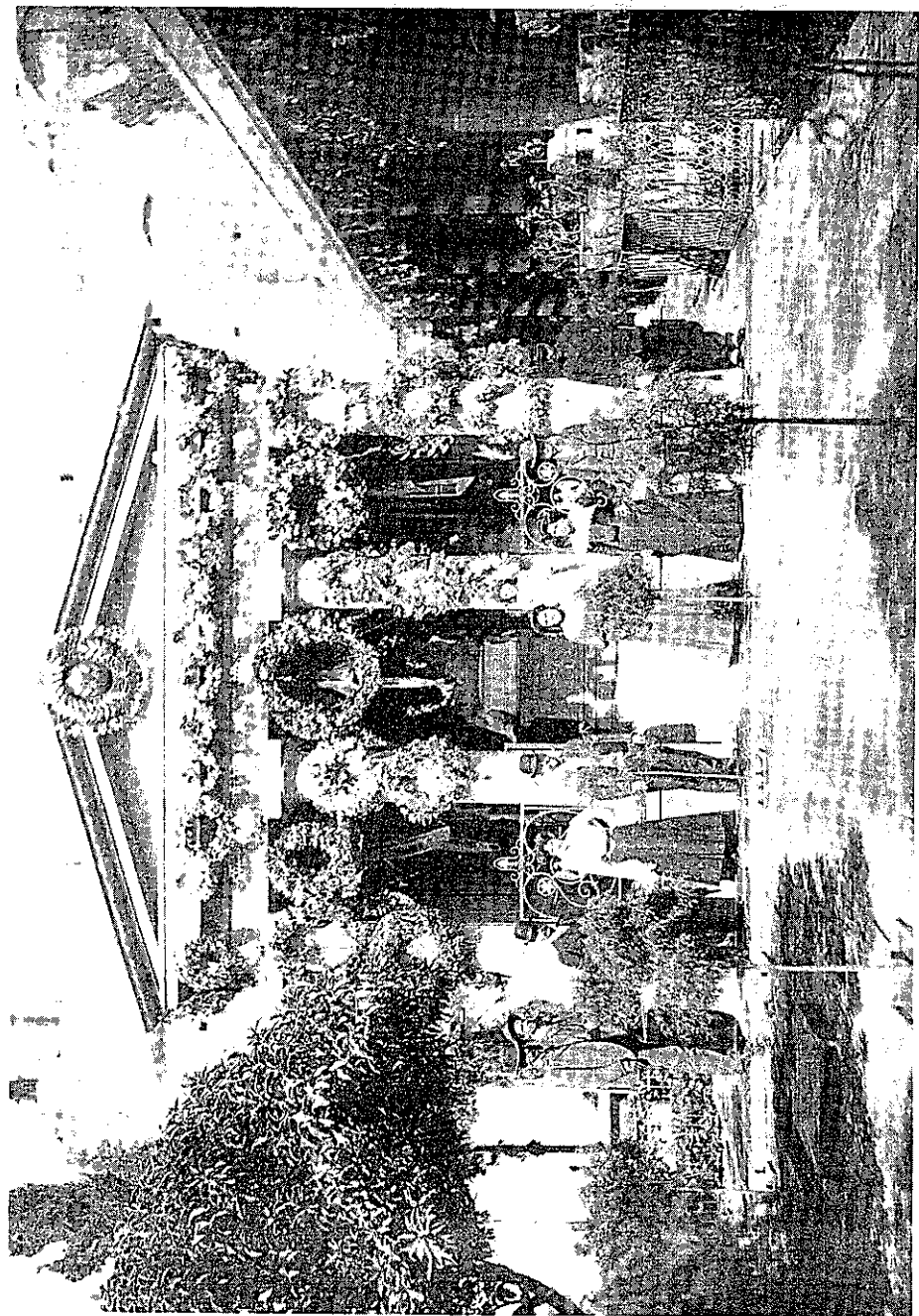

Mausolco de Benito Juárez, 1906, por Waldemar Melchert.
Archivo General de la Nación, Colección Felipe Teixidor, núm. de inventario Th. 039, fotografía de 13 x 18 cm.



El presidente Porfirio Díaz y su escolta, 1906, por Waldemar Melcher.
Archivo General de la Nación, Colección Felipe Teixidor, núm. de inventario Th. 040, fotografía de 13 x 18 cm.